Nívea Melo T:A ; N.º 26 1

R: 3,62 miligramas de cálcio em 100 ml.

11.6.13 Dados 2, 3, 3, 3, 4

$M = \frac{2+3+3+3+4}{5}$

$M = \frac{15}{5} = 3$; Md = 3 ; Mo = 3

R: Sim 1; 2; 3; 3; 3; 4 ; a média, a mediana e a moda pode ser igual a 3.

11.6.14 R: A medida que não pode ser calculada é a média aritmética ou seja a média porque a última e a primeira classe não tem o extremo inferior definido.

Nivela Ulloa T-A ; N=265

1) 1,75; 1,58; 1,80; 1,65; 1,80; 1,73; 1,68; 1,65; 1,65; 1,75; 1,65

$M = \frac{1,75+1,58+1,80+1,65+1,80+1,73+1,68+1,65+1,65+1,75+1,65}{11}$

$M = \frac{18,69}{11} = 1,70m$

1,58; 1,65; 1,65; 1,65; 1,65; 1,68; 1,73; 1,75; 1,75; 1,80; 1,80

Md = 1,68m

2) 60; 65; 70; 70; 70; 70; 72; 75; 76; 80; 90

$M = \frac{60+65+70+70+70+70+72+75+76+80+90}{11}$

$M = \frac{798}{11} = 72,5 Kg$

Md = 70 Kg

3) 140; 140; 140; 140; 150; 160; 170; 180; 180; 200; 220

$M = \frac{140+140+140+140+150+160+170+180+180+200+220}{11}$

$M = \frac{1820}{11} = 165,5 mmHg$; Md = 160 mmHg

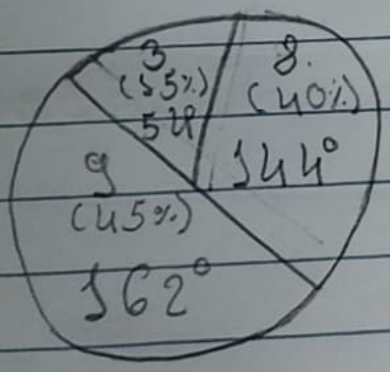
Nível Hosp T=°A ; N=26J

3.5.J $Fri = \frac{Fi}{N}$ N=20 ; leve=8 ; moderado = 9 ;
severo = 3

fr = 8÷20=0,4 ; fr = 9÷20=0,45 ; fr. 3÷20=0,15
fr = 0,4×100=40% ; fr=0,45×100=45% ; fr=0,15×100=15%

$A = \frac{Fi}{N} \times 360°$; A=8÷20×360°=144° ; A=9÷20×360°
=162° ; A=3÷20×360°=54° ; 144°+162°+54°=360°

Categoria	Fi	Fri	Fiac	Friac	Ângulo
leve	8	40%	8	40%	144°
moderado	9	45%	9	45%	162°
severo	3	15%	3	15%	54°
Total	20	100%	20	100%	360°



leve = 8(40%) = 144°
moderado = 9(45%) = 162°
severo = 3(15%) = 54°

3.5.2 40 doadores ; A=16 ; B=6 ; AB=3 ;
O=15

4.6.11 15; 15; 20; 20; 25; 30; 30; 35; 40; 50

$Md = \frac{25+30}{2}$

$Md = \frac{55}{2} = 27,5$ dias

Mo

15 aparece 2 vezes
20 aparece 2 vezes
30 aparece 2 vezes

Mo = 15; 20 e 30

R: Metade dos pacientes realizaram as atividades em até 27,5 dias depois de submetida à liberação miar

4.6.12 2,5; 4,9; 4,5; 0,8; 2,4; 5,7; 3,3; 7,4; 3,6; 3,5

$M = 2,5+4,9+4,5+0,8+2,4+5,7+3,3+7,4+3,6+3,5$

10

$M = \frac{36,2}{10} = 3,62$

2.8.16 N = 10 + 66 + 119 + 66 + 24 + 5 = 290

Faixa Etária	Fi	Fri
30 ⊢ 40	10	3,4%
40 ⊢ 50	66	22,8%
50 ⊢ 60	119	41,0%
60 ⊢ 70	66	22,8%
70 ⊢ 80	24	8,3%
80 ⊢ 90	5	1,7%
Total	290	100%

R: A faixa etária de maior risco é 50 ⊢ 60 anos porque concentra a maior frequência relativa (41,03%)

2.8.17 Rim: 105 x 2 = 210
Coração: 105 x 1 = 105
Fígado: 105 x 1 = 105
Pulmão: 105 x 2 = 210

órgão	Órgão disponível	Órgão Fi aproveitado	Taxa de aproveitamento Fri
Rim	210	210	100%
Coração	105	45	42,9%
Fígado	105	20	19,0%
Pulmão	210	17	8,1%

R: O órgão mais aproveitado foi o rim
210 ÷ 210 x 100 = 100
45 ÷ 105 x 100 = 42,9
20 ÷ 105 x 100 = 19,0
17 ÷ 210 x 100 = 8,1

4.6.3) média moda Mediana Valor TOA
N: 265

a) 8; 3; 0; 6; 8. ; $M = \frac{8+3+0+6+8}{5}$

mediana ; $M = \frac{25}{5} = 5$

0, 3, 6 8, 9

Md = 6

moda Mo = 8, R: média = 5; mediana = 6; moda = 8

b) 8; 16; 2; 8; 6.

$M = \frac{8+16+2+8+6}{5} = \frac{40}{5} = 8$

2; 6; 8; 8; 16; Md = 8 ; Mo = 8

R: média = 8; mediana = 8; moda = 8

c) 4; 16; 10; 6; 20; 10

$M = \frac{4+16+10+6+20+10}{6} = \frac{66}{6} = 11$

4; 6; 10; 10; 16; 20.

$Md = \frac{10+10}{2} = 10$

Mo = 10; R: média = 11; mediana = 10; moda = 10

Tempo de internação	Fi	Fri
1 dia	2	5,6%
2 ou 3 dias	6	19,4%
4 a 7 dias	12	30,6%
8 a 14 dias	14	41,7%
mais de 14 dias	2	2,8%
Total	36	100,0%

Tarefa Aula T=A

NP: 26/5

A

2.8.12 $K = 1 + 3,322 \cdot \frac{\log M}{\log 10}$; M=50; Max=24; Min=

=70

$K = 1 + 3,322 \cdot \log(50) = 1 + 3,322 \cdot 1,699 = 6,64 \rightarrow 7$

classes

R: 70 - 24 = 46 ; $h = \frac{46}{7} = 6,6 \approx 7$

A

24 ⊢ 31 ; 59 ⊢ 66
31 ⊢ 38 66 ⊢ 73
38 ⊢ 45
45 ⊢ 52
52 ⊢ 59

Média Geral T.°A; N.° 26 s

4.6.7 $\bar{x} = \frac{\sum (x_i \times f_i)}{N}$; Sexo Masculino

Dentes cariados (x)	F	x×F
0	16	0
1	2	2
2	3	4
3	2	6
4	2	8
Total	25	22

$$\bar{x} = \frac{22}{25} = 0,88$$

Sexo feminino

Dentes cariados (x)	F	x×F
0	13	0
1	5	5
2	3	6
3	2	6
4	2	8
Total	25	25

$$\bar{x} = \frac{25}{25} = 1$$

masculino : média = 0,88 dentes cariados

feminino : média = 1 dente cariado

B

$h = \frac{A}{K}$

n = 100, Xmin = 187; Xmáx = 821

K = 1 + 3,322.log(100) = 1 + 3,322.2 = 7,64

≈ 8 classes

R: 821 - 187 = 634 ; 634 / 8 = 79,25 ≈ 80

3 (primeiro valor 185 para arredondar os faixas

185 ⊢ 250	1
250 ⊢ 315	2
315 ⊢ 380	3
380 ⊢ 445	4
445 ⊢ 510	5
510 ⊢ 640	6
640 ⊢ 705	7
705 ⊢ 770	8

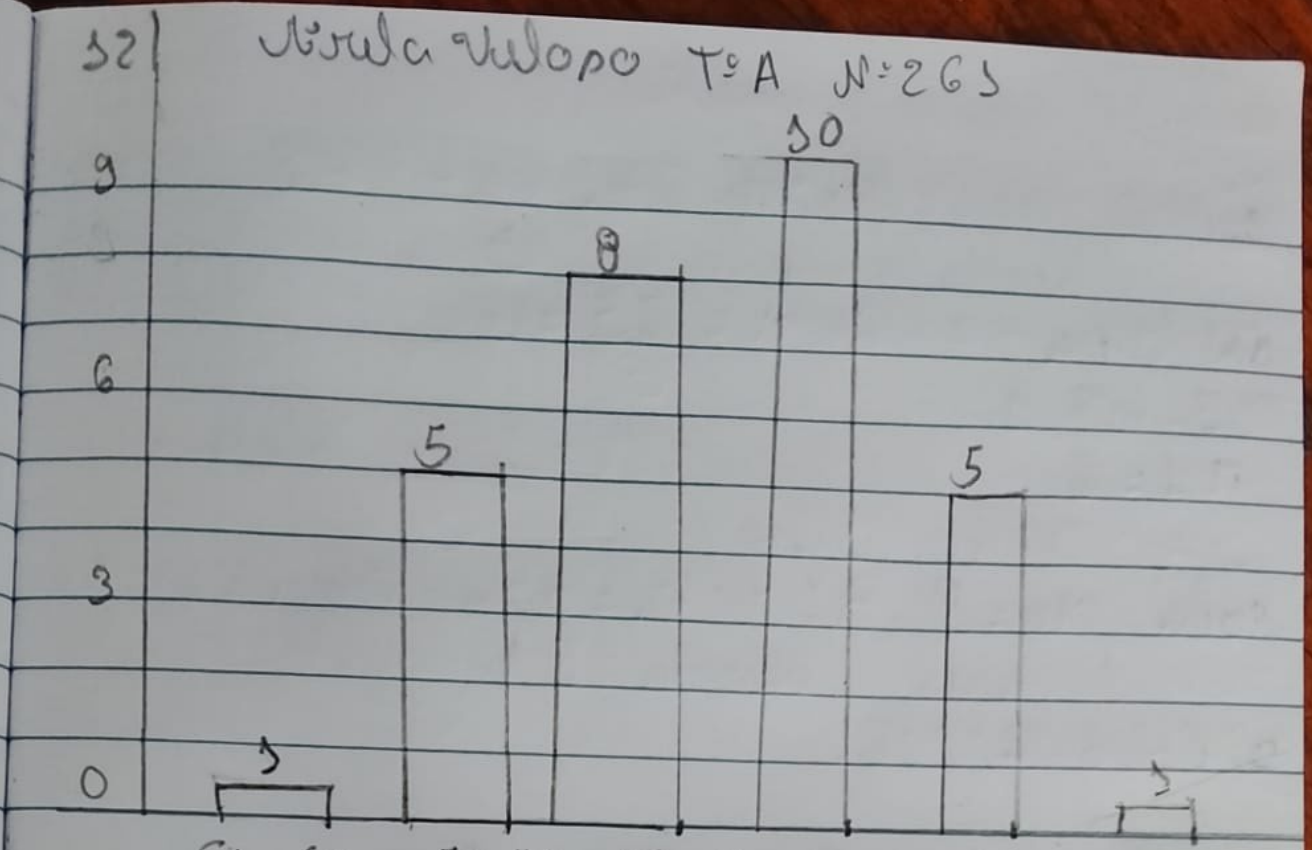
Tirada Valor

2.8.14) n = 100 ; Sim : 78 ; Não : 100 - 78 = 22

Informação / Pesquisa	Fi	Fri	Fiac	Friac
Sim	78	78%	78	78%
Não	22	22%	22	22%
Total	100	100%	100	100%

2.8.15) M = 27,437 + 76,065 + 150,383, 55,785 + 17,530 + 107,032 + 88,563 = 522,795

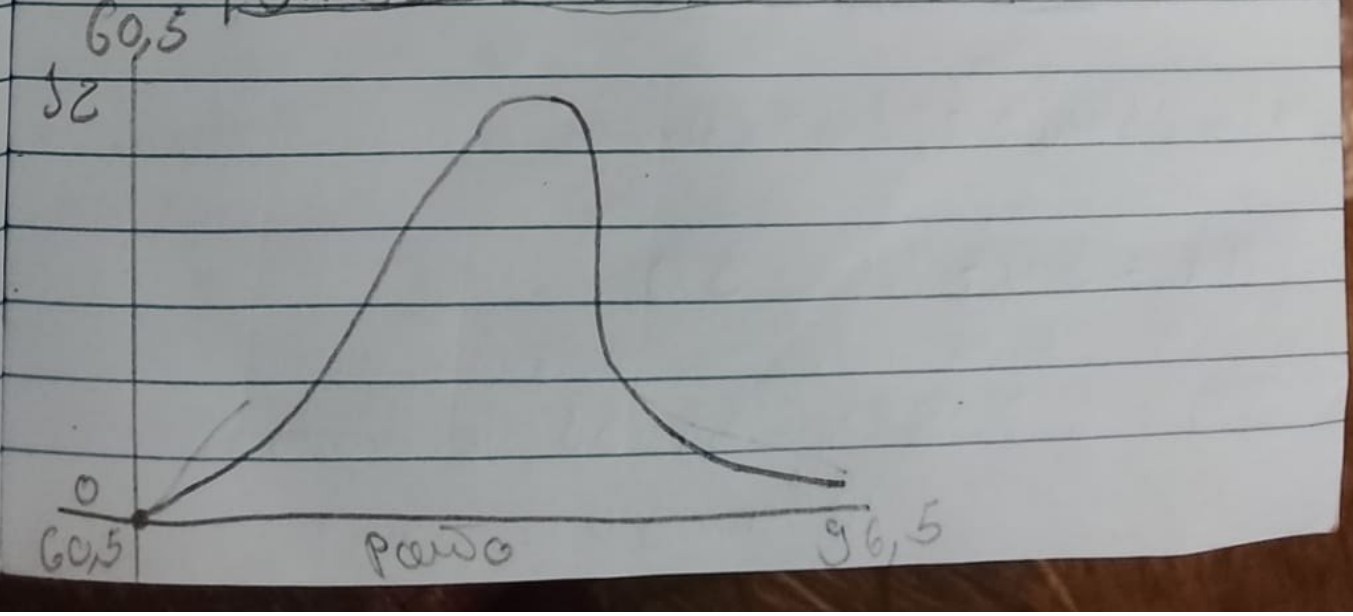
Nota Valor T: A N: 265



3.5.10

Classe	Ponto médio	Fi
64-69	66,5	1
70-75	72,5	5
76-85	78,5	8
82-87	84,5	10
88-93	90,5	5
94-99	96,5	1

$\frac{64+69}{2} = 66,5$



Tirola Modo T-A ; N=2 G1

$M = \frac{5,4}{6} = 0,90$

Md = 0,5 ; 0,5 ; 0,8 ; 0,9 ; 1,3 ; 1,4

$Md = \frac{0,8 + 0,9}{2} = 0,85$

Mo = 0,5

F = 0,9 ; 0,5 ; 0,5 ; 1,3 ; 0,8 ; 0,7

$M = \frac{0,9 + 0,5 + 0,5 + 1,3 + 0,8 + 0,7}{6}$

$M = \frac{4,7}{6} = 0,78 \simeq 0,80$

Md = 0,5 + 0,5 + 0,7 + 0,8 + 0,9 + 1,3

$Md = \frac{0,7 + 0,8}{2} = 0,75$

Mo = 0,5

M = média = 0,9 o litro por dia ; mediana = 0,85 litro por dia e a moda = 0,5.

F = média = 0,8 o litro por dia, mediana = 0,75 litro por dia e a moda = 0,5

Total = 80 alunos

2.8.7 A = 100% - (70% + 5%) = 100% - 75% = 25%

A: 25% de 80 = 0,25 x 80 = 20 alunos

grau B: 70% de 80 = 0,70 x 80 = 56
grau C: 5% de 80 = 0,05 x 80 = 4
grau A: 25% de 80 = 0,25 x 80 = 20
Total = 56 + 4 + 20 = 80 alunos

R: 20 vinte alunos receberam o grau A

2.8.11 1: 2 vezes; 2: 4 vezes; 3: 3 vezes; 4: 3 vezes
5: 1 vez; 6: 3 vezes; 7: 4 vezes; 8: 4 vezes
9: 1 vez; 10: 2 vezes; 11: 1 vez; 12: 4 vezes; 13: 1 vez
14: 2 vezes; 15: 1 vez.

Tempo de internação Dias	F_i	F_{ri}
1 ⊢ 4	9	25,0%
4 ⊢ 7	7	19,4%
7 ⊢ 10	9	25,0%
10 ⊢ 13	7	19,4%
13 ⊢ 16	4	11,1%
Total	36	100%

Média Valores

T° A; N = 261

Nivela Wlopo T:A; N:26 5

d) 0; -2; 3; -5; 5; M: $\frac{0-2+3-5+5}{5} = \frac{5}{5} = 1$

-2; -5; 0; 3; 5 Md: 0

No - menhum valor se repete

R: Média: 1; mediana: 0; Não existe moda

e) 2; -1; 0; 1; 2; 1; 9

M: $\frac{2-1+0+1+2+1+9}{7} = \frac{14}{7} = 2$

-1; 0; 1; 1; 2; 2; 9. Md = 1

No = 1 e 2. R: Média = 2; mediana = 1; moda = 1 e 2

4.6.2 R: É a mediana porque a mediana divide os valores em duas partes iguais metade dos carros tem velocidade inferior e metade tem velocidade superior

4.6.3 R: É a moda porque corresponde ao um dos valores que ocorre no conjunto de dados com maior frequência

2.8.5 Não está definido se os valores iguais aos extremos de classe estão ou não incluídos na classe, os intervalos se sobrepõem (por exemplo, de 20 a 30 e de 30 a 40; o valor 30 aparece nos dois intervalos) e falta uma classe: de 50 a 60

2.8.3 Total = 200; de 9 a 10 = 0,08 × 200 = 16

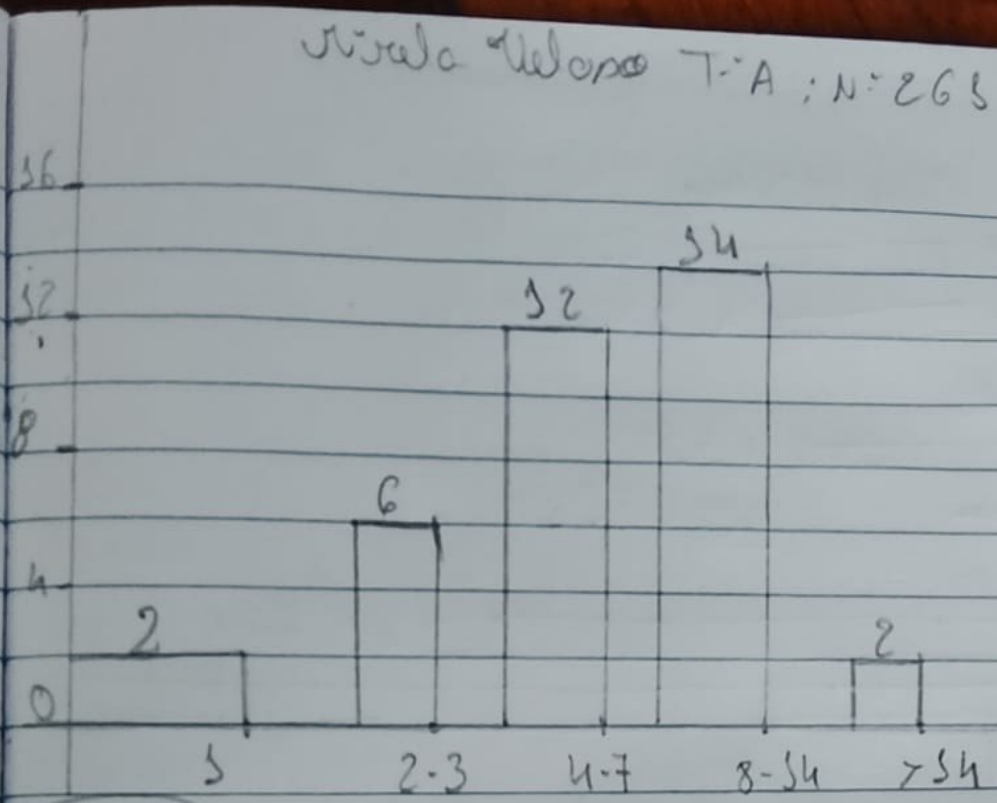
8 a 8,9 = $\frac{36}{200}$ = 0,18 ; 6,5 a 7,9 = $\frac{90}{200}$ = 0,45

5 a 6,4 = $\frac{30}{200}$ = 0,15 ; abaixo de 5 é $\frac{28}{200}$ = 0,14

Nota do aluno	Fi	Fri
De 9 a 10	16	0,08
De 8 a 8,9	36	0,18
De 6,5 a 7,9	90	0,45
De 5 a 6,4	30	0,15
Abaixo de 5	28	0,14
Total	200	1,0

2.8.4

Espécie da doença	Frequência	Fi
Leve	8	0,40
Amadurado	9	0,45
Severo	3	0,15
Total	20	1.00



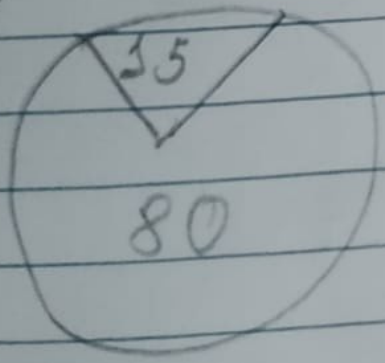
3.5.5)

Variável	Fi	Fri	Ângulo
Sim	15	15,79%	57°
Não	80	84,21%	303°
Total	95	100%	360°

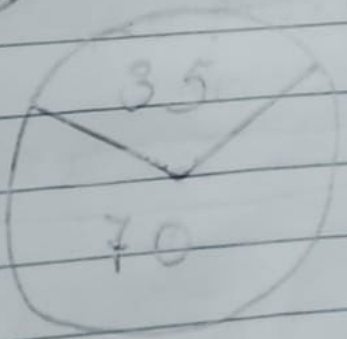
15 : 95 x 360° = 56,84 = 57°

80 : 95 x 360° = 303,16

Zona urbana



Zona rural



intervalo de toda a distribuição

A: 50 - 20 = 30 R: O intervalo de toda a distribuição é 30

2.8.13 N: 15 + 80 + 70 + 35 = 200

15 + 70 = 85 Logo 85 pacientes abandonaram o tratamento

$P = \frac{85}{200} \times 100$

P = 0,425 x 100 = 42,5% Logo 42,5% dos pacientes abandonaram o tratamento

$P = \frac{15}{15+80} \times 100$

$P = \frac{15}{95} \times 100 = 15,8\%$

Zona rural: $P = \frac{70}{70+35} \times 100$

$P = \frac{70}{105} \times 100 = 66,7\%$.

R: Apesar, dentro de cada zona a percentagem de abandono foi maior na zona rural

Nívia Wana T-"A, N-2CS

U.6.8 2 rapaz demararam 0,5 minuto
4 rapaz demararam 1 minuto
3 rapaz demararam 1,5 minuto
1 rapaz não dormiu

Tempo (x)	F	x x F
0,5	2	1
1	4	4
1,5	3	4,5
Total	9	9,5

O rapaz que não dormiu não tem um tempo de latência definido, portanto não entra no cálculo da média

$$\bar{x} = \frac{9,5}{9} = 1,06 \text{ minutos}$$

R: O tempo médio de latência dos nove rapaz que dormiram foi aproximadamente 1,06 minutos

U.6.9 M: 6; 9; 6; 8, 7, 6
F: 4; 10; 6; 8; 6; 8

Sexo masculino

$$M = \frac{6+9+6+8+7+6}{6}$$

$$M = \frac{42}{6} = 7$$

Md = 6, 6, 6, 7, 8, 9

$$Md = \frac{6+7}{2} = 6,5$$

f) Número de dentes permanentes irrompidos em uma criança → quantitativa discreta, porque os dentes são contados.

g) Número de bebês nascidos por dia em uma maternidade → quantitativa discreta porque os bebês são contados

h) comprimento de cães → quantitativa contínua porque

2.8.2

	Opinião	Fi	Percentual
	favoráveis	425	49,9%
	contrários	368	43,2%
N=852	Sem opinião ou sem conhecimento	59	6,9%
	Total	852	100,0%

F = 852 - 39 - 425 ; F = 425 + 388 + 39 = 852
F = 388

2.8.6

Tipo	Fi	Fri	Fiac	Friac
A	16	40%	16	40%
B	6	15%	6	15%
AB	3	7,5%	3	7,5%
O	15	37,5%	15	37,5%
Total	40	100%	40	100%

Nível Adulto T°A ; N = 2CS

3.5.6 Infecciosas

M 5,25%

F 4,98%

Neoplasias

M 14,55%

F 17,32%

Circulatória

M 28,77%

F 36,35%

Respiratória

M 30,67%

F 32,45%

Perinatal

M 3,35%

F 3,52%

Causas externas

M 20,47%

F 5,45%

Demais causas

M 36,94%

F 20,57%

2.8.8 N = 615 + 190 + 558 + 618

N = 1981

a) Num trabalho de execução

$F_R = \frac{615}{2011} \times 100$

$F_R = 0,3104 \times 100 = 31,04\%$

b)

Execução do folgar

$F_R = \frac{190}{1981} \times 100$

$F_R = 0,0959 \times 100 = 9,59\%$

c)

Uso de chupeta

$F_R = \frac{558}{1981} \times 100$

$F_R = 0,2817 \times 100 = 28,17\%$

d)

Uso de mamadeira

$F_R = \frac{618}{} \times 100$

$F_R = 0,3120 \times 100 = 31,20\%$

Nivela Velopo T:A, N:2G1

4.6.4 4 pessoas têm em média 20 anos entra mais uma pessoa com 40 anos

$S = 4 \times 20 = 80$

$S = 80 + 40 = 120$

$M = \frac{120}{5} = 24$ anos

R: A nova idade média do grupo é de 24 anos

4.6.5 105; 98; 97; 104; 95; 105.

$M = \frac{\Sigma x}{N} = \frac{105 + 98 + 97 + 104 + 95 + 105}{6}$

$M = \frac{600}{6} = 100$

95; 97; 98; 105; 104; 105.

$Md = \frac{98 + 105}{2} = \frac{199}{2} = 99,5$

R: média = 100 mg/100 ml

mediana = 99,5 mg/100 ml.

4.6.6 1. altura (metros)

2. peso (quilogramas)

3. pressão arterial (mmHg)

Hábitos de sucção	Frequência absoluta	Frequência relativa	Fac	Fac
Sem hábitos	615	30,58%	615	30,58%
Sucção do polegar	190	9,45%	190	9,45%
Uso de chupeta	558	28,24%	558	29,24%
Uso de mamadeira	618	30,73%	618	30,73%
Total	2011	100%	2011	100%

2.8.9 $A = 118 - 70$

$A = 48$ kg

$h = \frac{A}{K}$

$h = \frac{48}{10} = 4,8$

Etapas	Intervalo de Peso
1.º	70 ⊢ 75 kg
2.º	75 ⊢ 80 kg
3.º	80 ⊢ 85 kg
4.º	85 ⊢ 90 kg
5.º	90 ⊢ 95 kg
6.º	95 ⊢ 100 kg
7.º	100 ⊢ 105 kg
8.º	105 ⊢ 110 kg
9.º	110 ⊢ 115 kg
10.º	115 ⊢ 120 kg

R: cada etapa tem uma amplitude de 5 kg, ou seja 10 etapas abrangem os pesos dos pacientes

2.8.10) As etapas são: 20 ⊢ 25; 25 ⊢ 30; 30 ⊢ 35; 35 ⊢ 40; 40 ⊢ 45 45 ⊢ 50

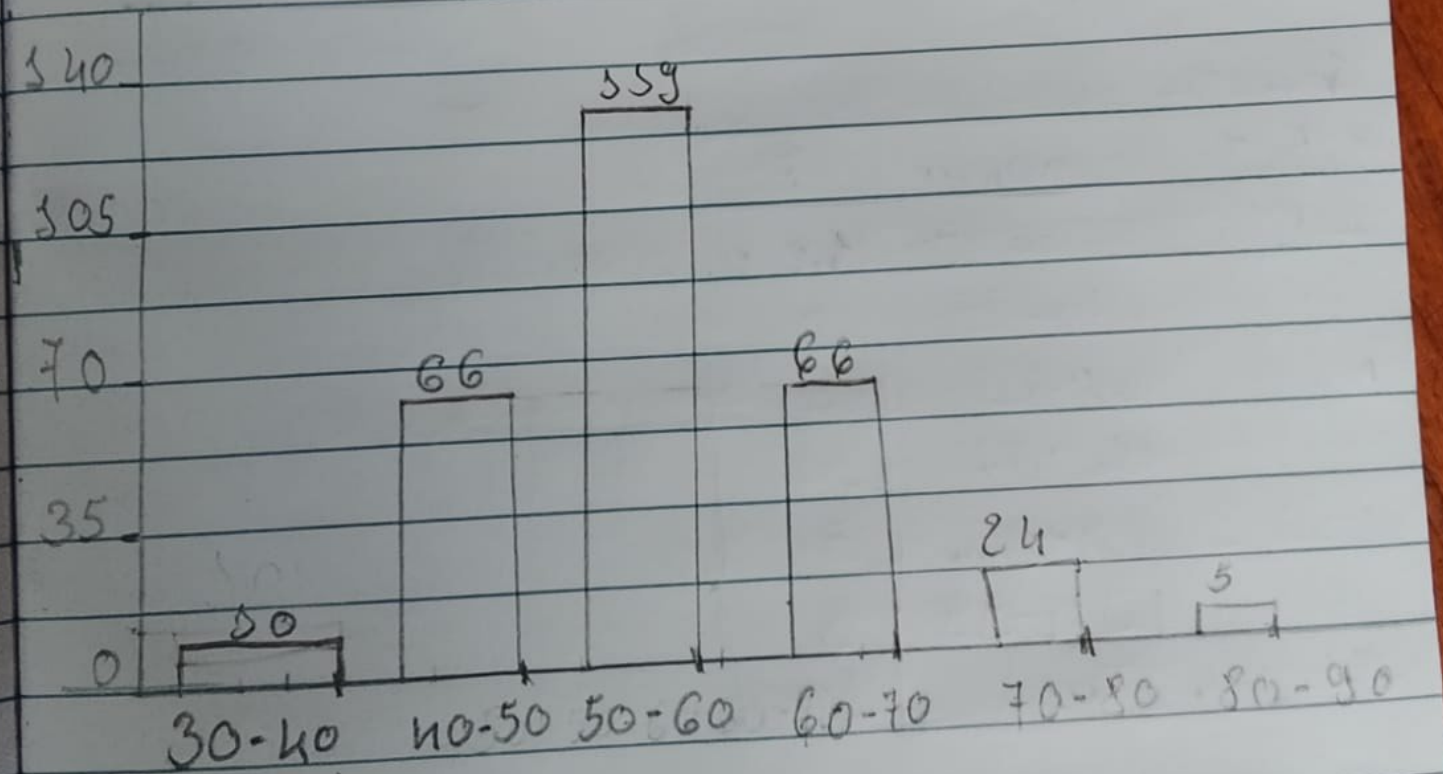
$h = 25 - 20 = 5$

A distribuição vai de 20 a 50 com uma amplitude total de $50 - 20 = 30$

Nicola Mapa
T°A ; N°261

3.5.7

Faixa Idade	Fi
30-40	10
40-50	66
50-60	139
60-70	66
70-80	24
80-90	5
Total	290



3.5.8

Ligação	Fci
Rim	100%
Coração	42,86%
Fígado	19,05%
Pulmões	8,30%

2.8.1) Qualitativa nominal: representa categorias sem ordem

Quantitativa discreta: representa números que podem contar

Quantitativa contínua: representa medidas que podem assumir valores decimais

A) Peso de uma pessoa → quantitativa contínua, porque o peso pode ser medido em quilogramas, incluindo valores decimais.

B) Marca comercial de um mesmo anal gésico → qualitativa nominal, porque representa nomes de marcas

C) Tempo de prova → quantitativa contínua, porque o tempo pode ser medido em horas, minutos e segundos.

D) Quantidade anual de chuva numa cidade → quantitativa contínua porque a precipitação pode ser medida em milímetros

E) Religião → qualitativa nominal porque representa categorias sem uma ordem.

Nívea Velozo T°A ; N°26 1

MO é 6 MO: 6

Sexo feminino

$M = \frac{4+10+6+8+6+8}{6}$

$M = \frac{42}{6} = 7$

Md = 4; 6; 6; 8; 8; 10

$Md = \frac{6+8}{2} = 7$

MO são 6 e 8; MO = 6 e 8

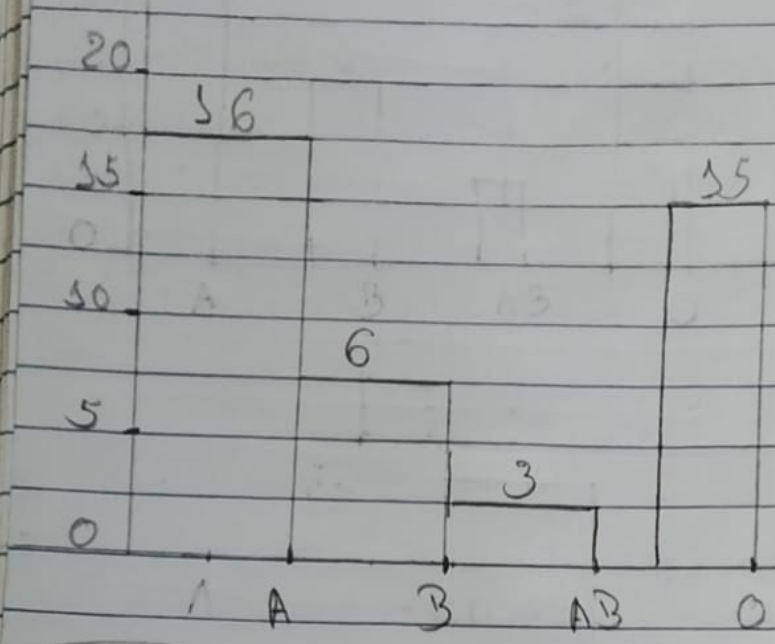
R: respectivo: média = 7, 00 gramas por dia; mediana = 0,85 gramas por dia e moda = 6

Feminino: média = 7, 00 gramas por dia; mediana = 7 gramas por dia e a moda = 6 e 8

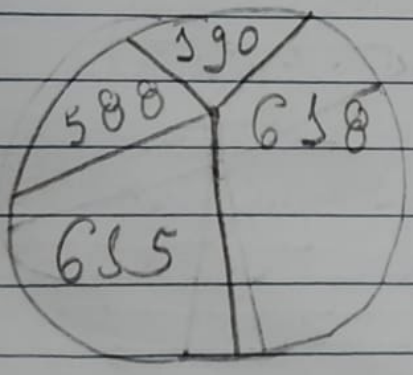
4. 6. 10 M = 0,5; 1,4; 0,9; 0,8; 1,3; 0,5

$M = \frac{\Sigma x}{N}$

$M = \frac{0,5+1,4+0,9+0,8+1,3+0,5}{6}$

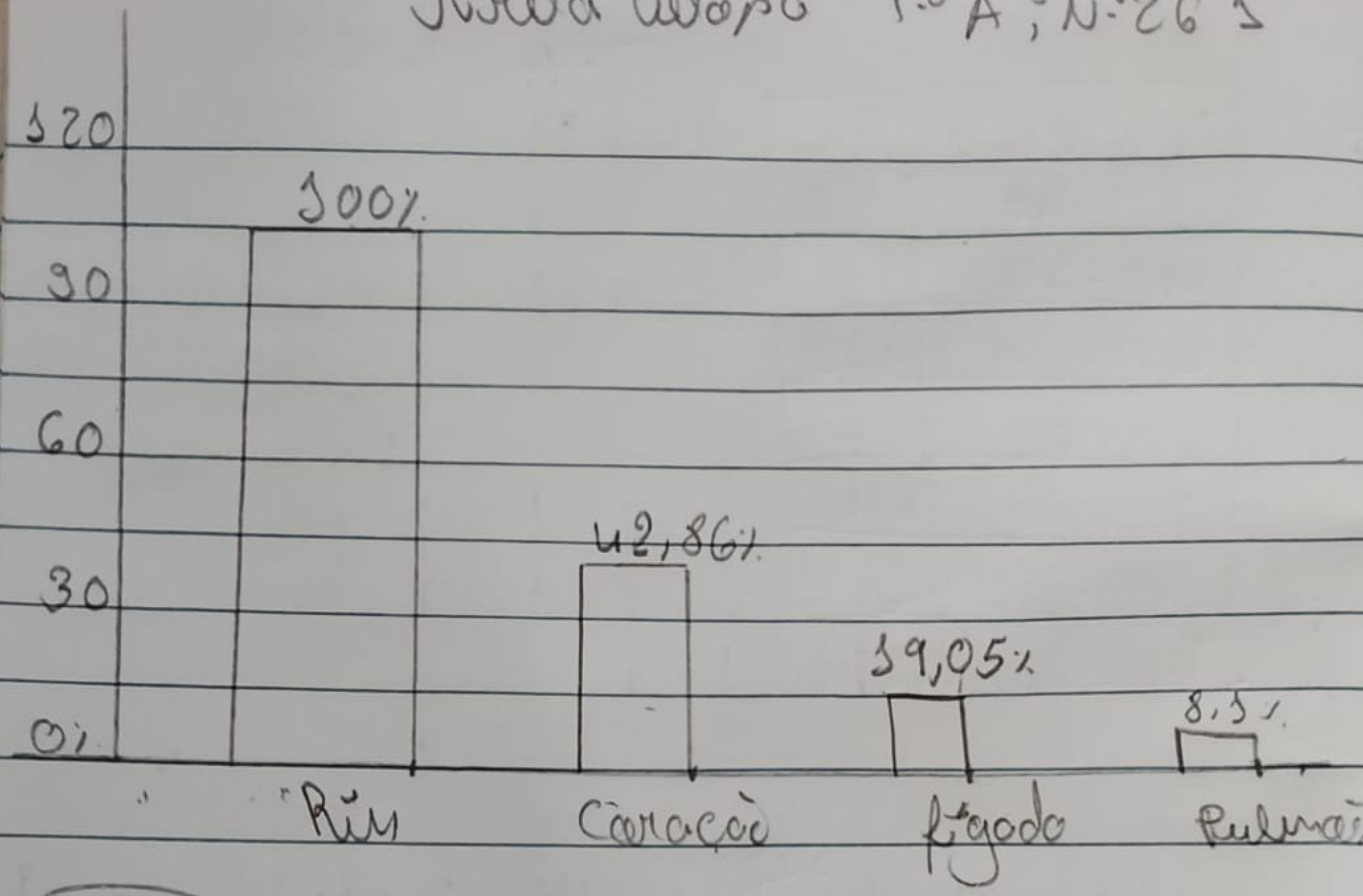


3.5.3 Sem hab/op = 6,5 %
no Palgar = 190 ; chuva: 588
Mamadeira = 6,18 %



3.5.4 1:2; 2:4; 3:3; 4:3; 5:1; 6:3;
7:4; 8:4; 9:1; 10:2; 11:1; 12:4; 13:1
14:2; 15:1;

Nirda Udara T.º A ; N.º 26 1



3.5.9

Clases	Fi
64-69	1
70-75	5
76-81	8
82-87	10
88-93	5
94-99	1
Total	30